

Sitios Anatómicos para la Eutanasia de Ganado

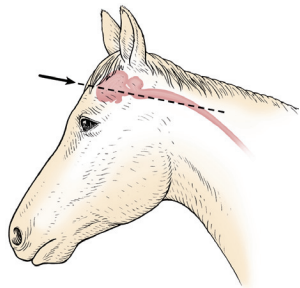

¡NO ENTRE LOS OJOS! Arriba de los ojos como se ilustra

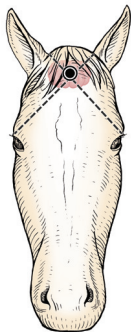
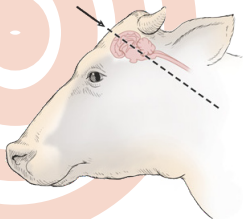
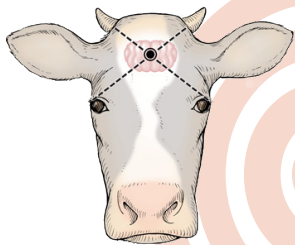
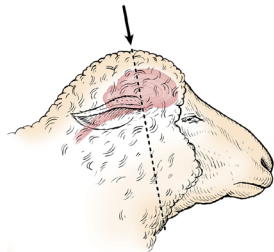
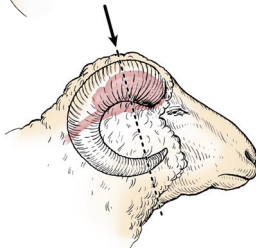
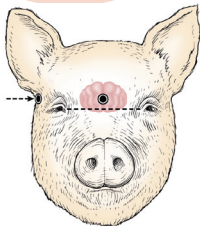
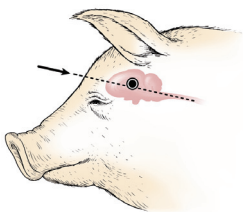

Armas de Fuego y Seleccin de Balas/Postas para la Eutanasia de Ganado

Pistolas y Rifles – Un rifle de calibre .22 es suficiente para animales jóvenes pero los resultados no son consistentes en adultos. Un arma de calibre .22 magnum or más grande es preferible.

Escopetas – Escopetas de medidas 12, 16 or 20 son preferidas cargadas con póstas solidas, aunque cartuchos No. 2, 4, o 6 también se pueden usar.

Confirmación de la Muerte

Independientemente del método de eutanasia utilizado, la muerte se debe confirmar antes de eliminar el cuerpo del animal. Los siguientes se deben utilizar para evaluar el estado de consciencia o la muerte del animal.

1. Ausencia de latido cardiaco
2. Ausencia de la respiración
3. Ausencia del reflejo corneal
4. Presencia de rigor mortis



IOWA STATE UNIVERSITY
University Extension

<http://vetmed.iastate.edu/HumaneEuthanasia>

